

Aufgrund der hohen Nachfrage wird dringend
um Voranmeldung gebeten. Tel: 0361 6640170,
Mail: info@petersberg-erfurt.de, online: www.petersberg-erfurt.de



Ferienangebote

der Kinder-Werkstatt im 1. Halbjahr 2026

Der Klassiker in allen Ferien!

Öffentliche Familienführung: „Auf in den Berg – Geheimnisvolle Wege über und durch die barocke Stadtfestung für Familien mit Kindern“

Ganz besonders interessant auf der Zitadelle Petersberg sind die engen und schummrig beleuchteten Horchgänge in den dicken Festungsmauern. Während der Führung erfahren die Familien Historisches zur Geschichte rund um den Petersberg und entdecken die geheimnisvollen Wege.

Uhrzeit: Mo–Fr 14.30 Uhr | Diese Führung findet in allen aufgeführten Ferienzeiten statt. | Dauer: 1 Stunde | Preis: 4 € Ermäßigt, 9 € Erwachsener, Familienkarte A 20 €, B 22 €, C 14 €

Treffpunkt: Besucherzentrum Petersberg | ab 4 Jahren geeignet

Winterferien 16. – 20. Februar 2026

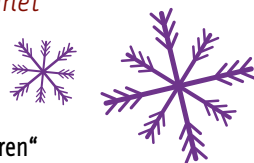

Öffentliche Familienführung: „Entdeckungen hinter verschlossenen Türen“

Die Familien erkunden meist verborgene Orte auf dem Petersberg. Was gibt es im Schirmmeisterhaus zu entdecken? Welche Geschichten schlummern im Kriegspulvermagazin? Und welche Türen öffnet der Schlüssel noch? Gerne können eigene Taschenlampen mitgebracht werden.

Uhrzeit: Mo–Fr 10.30 Uhr | Dauer: 1 Stunde | Preis: 4 € Ermäßigt, 9 € Erwachsener, Familienkarte A 20 €, B 22 €, C 14 €

Treffpunkt: Besucherzentrum Petersberg | ab 6 Jahren geeignet

Osterferien 7. – 17. April 2026



Öffentliche Familienführung: „Auf der Suche nach Osterschätzen“

Mit einer Sammelbox und speziellen Aufgaben zum Entdecken und Einsammeln begeben sich die Familien zu spannenden Orten auf der Festung. Neben ersten Blüten und erwachender Natur gibt es Interessantes und kurze Geschichten aus dem Leben der Mönche und Soldaten auf dem Petersberg.

Uhrzeit: Mo–Fr 10.30 Uhr | Dauer: 1 Stunde | Preis: 4 € Ermäßigt, 9 € Erwachsener, Familienkarte A 20 €, B 22 €, C 14 €

Treffpunkt: Besucherzentrum Petersberg | ab 6 Jahren geeignet

Ferienangebote

der Kinder-Werkstatt im 2. Halbjahr 2026

Sommerferien 6. Juli – 21. August 2026



Öffentliche Familienführung:

„Fast verschwundene Geschichte – das Leben der Mönche auf dem Petersberg“

Gemeinsam geht die Gruppe den Spuren des Klosterlebens auf dem Petersberg nach. Auf dem Weg sind Orte zu entdecken, an denen sich Reste einer fast verlorenen Geschichte verstecken. Am Ende geht es in das einzig noch erhaltene Zeugnis – die ehemalige Klosterkirche St. Peter und Paul.

Uhrzeit: Mo – Fr 10.30 Uhr | Dauer: 1 Stunde | Preis: 4 € Ermäßigt, 9 € Erwachsener, Familienkarte A 20 €, B 22 €, C 14 €

Treffpunkt: Besucherzentrum Petersberg | ab 6 Jahren geeignet

Herbstferien 12. Oktober – 1. November 2026

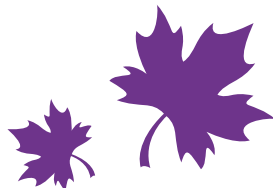

Öffentliche Familienführung:

„Auf der Suche nach fantastischen Herbstschätzen“

Mit einer Sammelbox ausgestattet, erkundet die Gruppe den farbenfrohen Petersberg im Herbst. Zwischen buntem Laub und besonderen Naturfunden finden sich spannende Orte und interessante Geschichten aus dem Leben der Mönche und Soldaten.

*Uhrzeit: Mo – Fr 10.30 Uhr | zusätzl. 31.10. & 01.11. | Dauer: 1 Stunde |
Preis: 4 € Ermäßigt, 9 € Erwachsener, Familienkarte A 20 €, B 22 €, C 14 €
Treffpunkt: Besucherzentrum Petersberg | ab 6 Jahren geeignet*

Weihnachtsferien 23. und 28. – 30. Dezember 2026



Öffentliche Familienführung: „Auf in den Berg – Geheimnisvolle Wege über und durch die barocke Stadtfestung für Familien mit Kindern“

*Uhrzeit: tägl. 10.30 Uhr (zusätzlich zum Angebot um 14.30 Uhr) | Dauer: 1 Stunde |
Preis: 4 € Ermäßigt, 9 € Erwachsener, Familienkarte A 20 €, B 22 €, C 14 €
Treffpunkt: Besucherzentrum Petersberg | ab 4 Jahren geeignet*

Zusätzliche Angebote für Familien finden Sie auf www.petersberg-erfurt.de